

Atlantis Proiciel Assurance de Personnes

Adoptez une solution de gestion adaptée aux nouveaux enjeux du marché de l'assurance

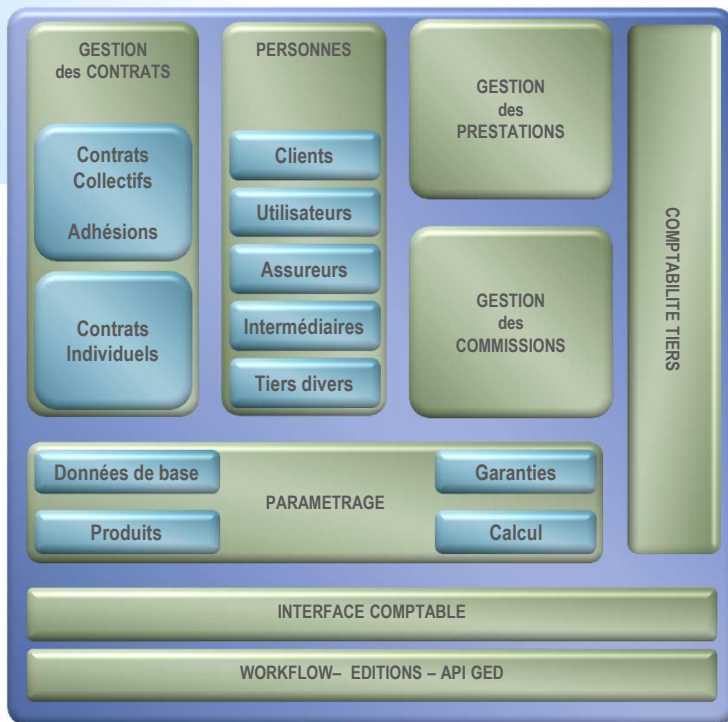

Couverture fonctionnelle d'Atlantis

ATLANTIS est un progiciel de gestion d'assurances de personnes (**prévoyance, santé, assurance emprunteur**) et de risques divers (carte bancaire, téléphonie, extension de garantie...)

Organisée autour du client, la solution s'appuie sur une base personne et une base client **collectif** et **individuel**. Elle offre une **vision transverse du portefeuille** tout en garantissant l'indépendance des canaux de distribution et de gestion.

Son **moteur de paramétrage très puissant** permet de définir en une seule opération, les produits, leurs règles de gestion et de contrôle associées.

Le **module de workflow intégré** assure la gestion des processus métiers en s'appuyant directement sur les informations de la base de données et des notions "d'attentes" de documents ou d'événements. Ce workflow interne communique avec des systèmes de workflow externes.

L'**indexation interne des documents** au sein du dossier, permet de consulter tous les documents émis ou reçus.

La **gestion directe et la gestion pour compte de tiers** sont nativement supportées, ce qui fait d'Atlantis une solution de gestion adaptée aux Courtiers, Mutuelles, Institutions de prévoyance, Compagnies d'assurance et autres réseaux de distribution.

Conception

Le collectif et l'individuel sont gérés nativement. La conception supporte toutes les spécificités de la gestion collective et individuelle. Ainsi, il est par exemple possible de gérer des compléments individuels à des garanties souscrites collectivement. Le modèle de données intègre toutes les informations nécessaires à la gestion de produits et de contrats très sophistiqués à options multiples.

Système de paramétrage

Les possibilités de paramétrage sont très étendues et permettent de définir facilement les règles de gestion et de contrôle liées au cycle de vie des produits et des contrats.

Gestion de la comptabilité et de la trésorerie

Toutes les opérations de gestion impactant la comptabilité sont traitées en partie double avec mise à jour de comptes de tiers.

La « génération comptable » reprend ces opérations et génère les écritures associées.

Architecture technique

Entièrement développé en java dans une architecture orientée services, le logiciel permet une intégration poussée et une ouverture avec les partenaires et les clients.

Ouverture vers les clients et partenaires

Le Framework Web intégré permet le développement direct d'applications front-office.

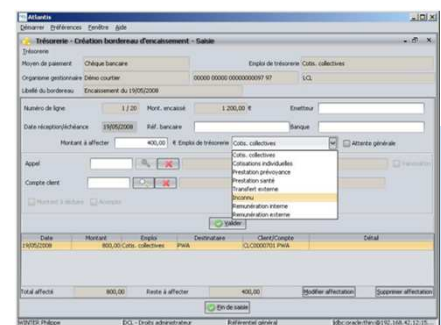

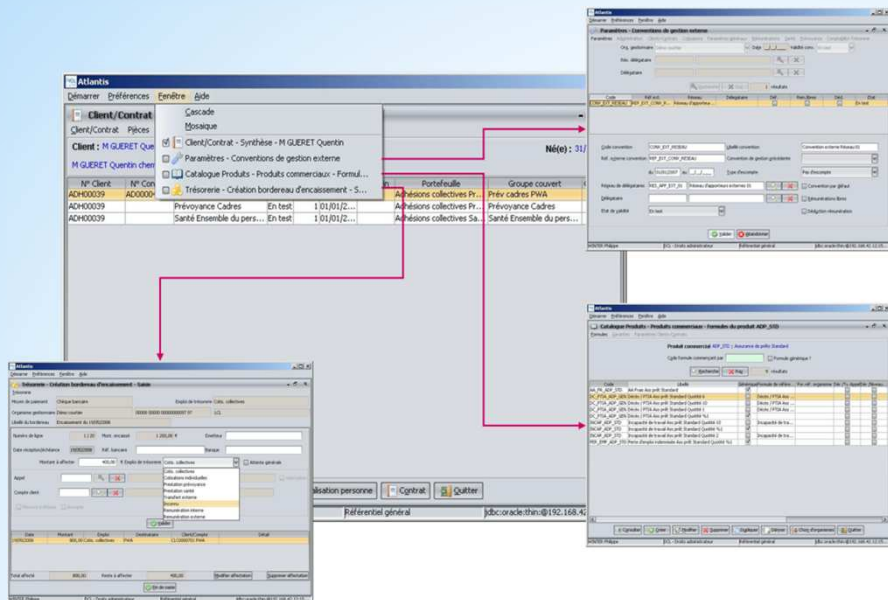

Gestion multi-fenêtres

L'architecture d'Atlantis permet, grâce à la gestion multi fenêtres, de travailler simultanément sur divers aspects d'un même dossier, d'interrompre un travail en cours pour traiter un point urgent (appel téléphonique par exemple) puis de revenir au contexte initial.

Gestion des droits

Les droits des utilisateurs sont gérés finement sur les fonctions, les portefeuilles de gestion et les seuils de responsabilité.

Gestion multiple

La gestion de plusieurs sociétés (i.e. plusieurs plans comptables) et de plusieurs centres de gestion par société est assurée.

La mise en œuvre d'Atlantis permet un retour sur investissement rapide:

Gains de productivité : Les actes de gestion sont plus rapidement exécutés grâce à une automatisation poussée. Des écrans de gestion des rejets permettent de recycler rapidement les dossiers nécessitant des actes de gestion particuliers. La gestion des courriers est intégrée.

Qualité de service : Les contrôles reposent sur les paramétrages Produit et Contrat. Les actes de gestions sont ainsi plus sûrs. Les besoins de pièces complémentaires sont identifiés très tôt ce qui accélère le délai de traitement.

Traitement des erreurs : Les contrôles à l'intégration des données garantissent l'intégrité du référentiel.

Commercialisation plus rapide de nouveaux produits : Grâce à la puissance et à la souplesse de paramétrage du **catalogue produit**, Atlantis permet de définir facilement des produits complexes. De plus, les contrôles sont automatiquement générés à partir du paramétrage et apportent une plus grande sécurité dans la gestion quotidienne ainsi qu'une montée en compétence rapide des gestionnaires.

Centralisation : Les gestionnaires disposent d'une vue globale de l'ensemble des dossiers clients.

Cross selling : La structure de la base client permet d'avoir une vision transverse du (des) portefeuille(s) et de proposer de nouvelles garanties aux clients.

Traçabilité : Les contraintes imposées par les directives de contrôle (telle que Sarbanne Oxley) sont également prises en compte. Ainsi, toutes les opérations de gestion sont tracées finement.

Atlantis est un logiciel de conception très récente supportant les produits et les modes de gestion les plus complets.

Il est développé par une équipe d'experts des logiciels d'assurance de personnes qui ont créé et développé plusieurs progiciels d'assurance.

L'équipe de développement intègre des Actuaires et des Experts de l'Assurance et de la Réassurance internationale.



Références

Prémalliance groupe Ag2r

Modules Cotisations collectives, Trésorerie cotisation et prestations, Comptabilité (Gestion des écritures et interfaces comptables). Contrats collectifs et groupes ouverts : 100 000 entreprises 700 000 assurés.

Entrepreneurs de la cité: Fondation pour la micro entreprise, association déclarée d'intérêt public. Système complet : Assurance de biens, prévoyance et frais de santé.

Axiome Assurances : Cabinet de Courtage d'envergure nationale. Système complet : Prévoyance et Frais de santé hors prestations.

Front Office Web permettant la tarification, souscription et le suivi en ligne des contrats.

MUTLOG

Système complet de gestion d'une mutuelle spécialisée dans l'assurance des emprunteurs. 1 000 000 de personnes assurées.

UMC Union des Mutuelles Cogérées:

Système complet de gestion prévoyance et Santé

Intégration

Nos équipes assurent l'intégration du produit, le paramétrage, la formation ainsi que la reprise et la fiabilisation de vos données.

Nos ateliers de migration de données et notre expertise métier vous assurent une qualité et un coût optimum.

Commercialisation en mode Licence, ASP ou *on demand*

Move Solutions partenaire de vos Révolutions



MOVE SOLUTIONS

38 cours Suchet

69002 LYON

Tel +33 (0)4 72 11 40 40

info@movesol.com

www.movesol.com